

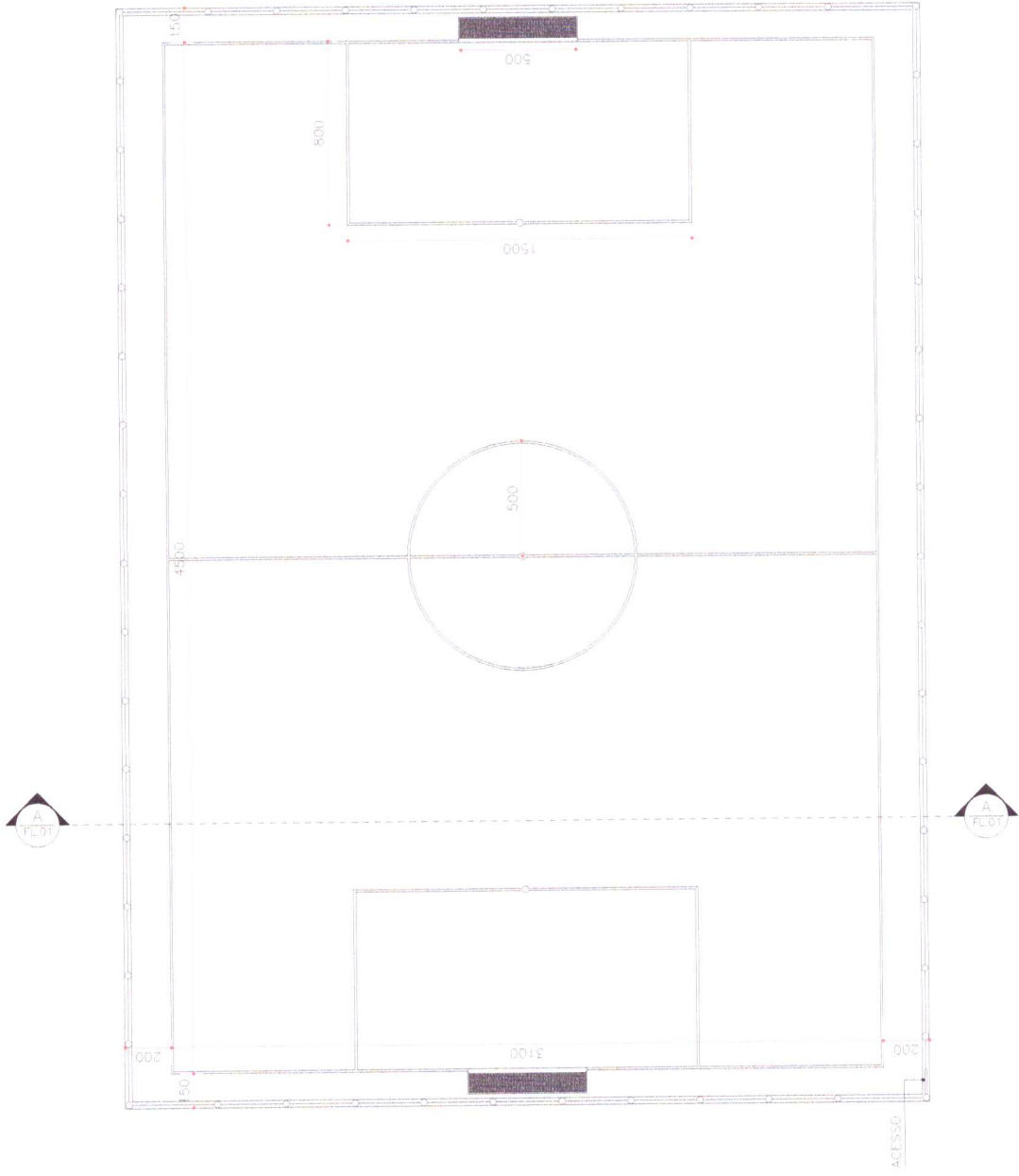

O CAMPO SEGUIE AS  
NORMAS DA  
CONFEDERAÇÃO BRASILEIRA  
DE  
FUTEBOL SETE/SOCIETY

OBSERVAÇÕES:  
LINHAS COM 10 CM  
GOL COM 2,1 X 5,0 M

PLANTA TERREO  
ESC: 1:250



NOTAS  
- COTAS EM CENTIMETROS; - CONFERIR MEDIDAS, ABERTURAS, NIVEIS E PRUMOS NO LOCAL; - ESSA PRANCHA DEVE SER IMPRESSA COLORIDA;  
- COTAS DE NIVEL EM METROS; - MEDIDAS EM COTA PREVALECEM SOBRE O DESENHO;

DATA	DESENHO	ARQUIVO	DISCIPLINA	TITULO
18/08/2021	YASSER FONSECA	OUADRA.DWG	ARQUITETURA	CAMPO SOCIETY DO CASQUILHO
RESPONSÁVEL	ESCALA	ICOD. DO PROJETO	FASE	PROJETO
DIEGO CÂNDIDO FIGUEIREDO	INDICADA	0000	EXECUTIVO	CAMPO SOCIETY
				CLIENTE
				P.M.C.P.

TRABALHO DE SENVOLVIDO POR  
*Diego C. Figueiredo*  
Diego Cândido Figueiredo  
ENGENHEIRO CIVIL  
CREA/MG - 250123 D

*[Handwritten signature]*

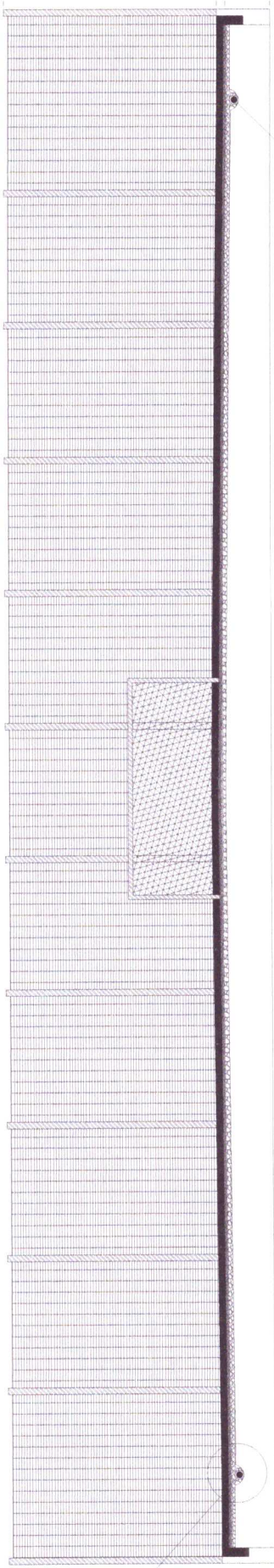

DETALHE

DRENAGEM

◁ inclinação 1% ▷

DETALHE:

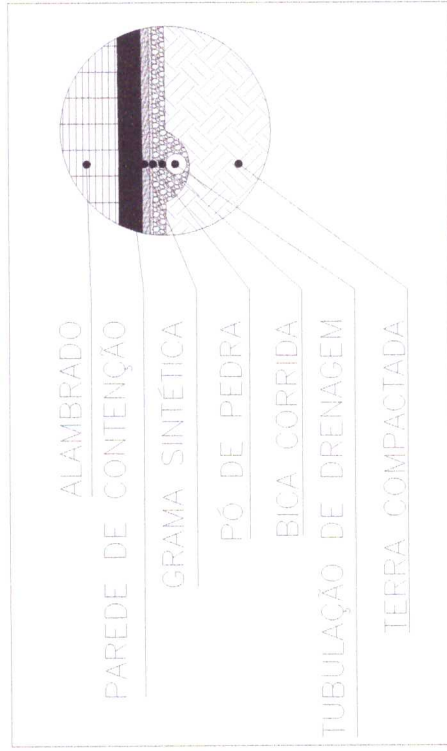

ALAMBRADO

PAREDE DE CONTENÇÃO

GRAMA SINTÉTICA

PÓ DE PEDRA

BICA CORRIDA

TUBULAÇÃO DE DRENAGEM

TERRA COMPACTADA

INFORMAÇÕES:

INCLINAÇÃO DE 1% DO CENTRO AS LINHAS LATEAIS.

PÓ DE PEDRA: 2CM ESPESSURA  
BICA CORRIDA: 10CM ESPESSURA.



NOTAS

- COTAS EM CENTÍMETROS; - CONFERIR MEDIDAS, ABERTURAS, NÍVEIS E PRUMOS NO LOCAL; - ESSA PRANCHA DEVE SER IMPRESSA COLORIDA;
- COTAS DE NÍVEL EM METROS; - MEDIDAS EM COTA PREVALECEM SOBRE O DESENHO;

DATA	DESENHO	ARQUIVO	DISCIPLINA	TÍTULO	TRABALHO DESENVOLVIDO POR
18/08/2021	YASSER FONSECA	OUADRA.DWG	ARQUITETURA	CAMPO SOCIETY DO CASOILHO	Diego Candido Figueiredo
RESPONSÁVEL	ESCALA	ICOD. DO PROJETO	FASE	PROJETO	CLIENTE
DIEGO CÂNDIDO FIGUEIREDO	INDICADA	0000	EXECUTIVO	CAMPO SOCIETY	P.M.C.P.

Diego Candido Figueiredo  
ENGENHEIRO CIVIL  
CREA/MG - 250123/D