



QUANTITATIVOS	
MEIO FIO	760,00m
SARJETA	760,00m
PAVIMENTAÇÃO POLIÉDRICA	2.660,00m ²
LARGURA MÉDIA DO TRECHO	7,00m
COMPRIMENTO DO TRECHO	380,00m

LEGENDA	
	SARJETA
	PAVIMENTAÇÃO POLIÉDRICA

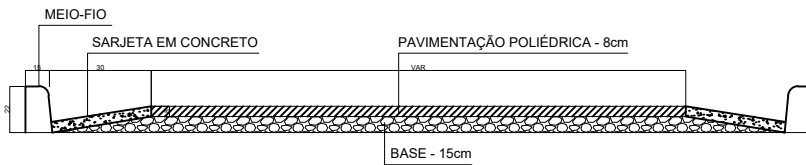
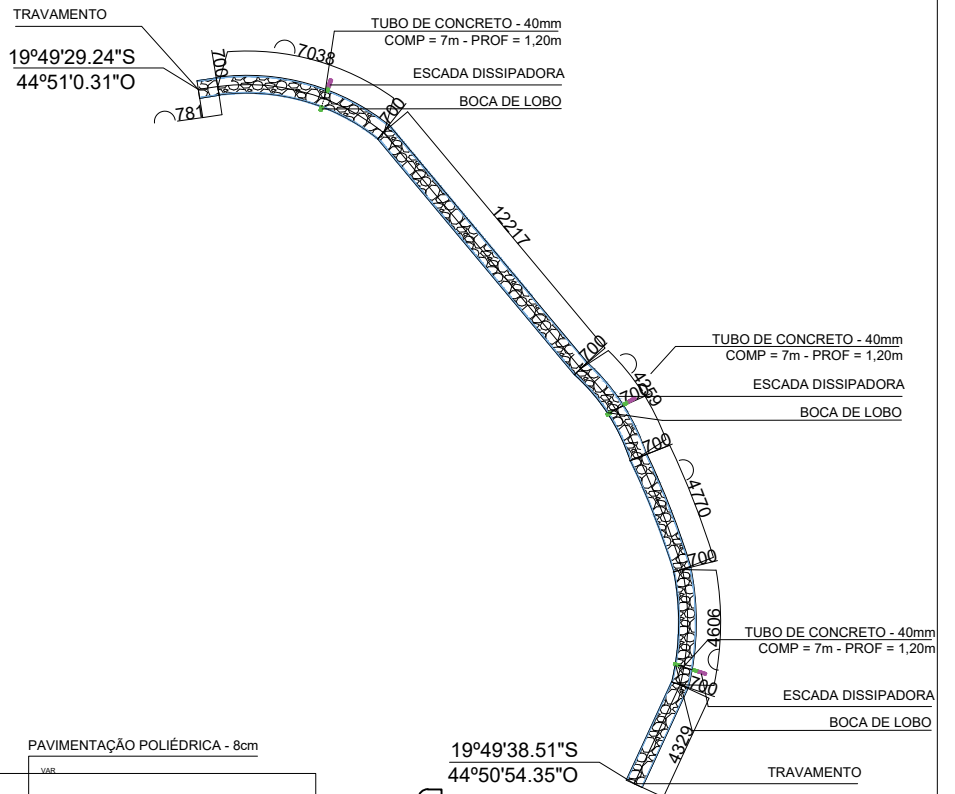

SEÇÃO TÍPICA TRANSVERSAL DO TRECHO SEM ESCALA

CROQUI ESCALA - 1:3000

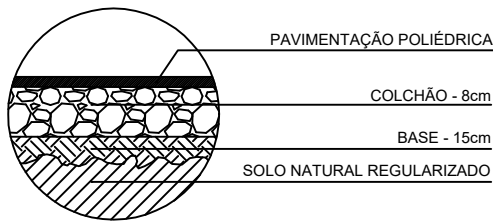

PAVIMENTAÇÃO SEM ESCALA

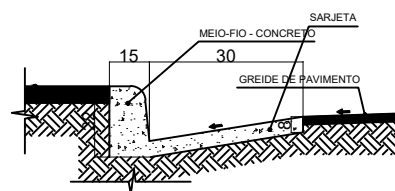

SARJETA E MEIO FIO SEM ESCALA

Obs.: A EXECUÇÃO DA DRENAGEM FICARÁ A CARGO DA PREFEITURA MUNICIPAL DE CONCEIÇÃO DO PARÁ;

PREFEITURA MUNICIPAL DE CONCEIÇÃO DO PARÁ

PAVIMENTAÇÃO POLIÉDRICA

NATANA CRISTINA
HORTENCIA:1167432
9679

Assinado de forma digital por
NATANA CRISTINA
HORTENCIA:11674329679
Dados: 2023.06.15 09:17:21 -03'00'

JOSÉ CASSIMIRO RODRIGUES
PREFEITO MUNICIPAL

NATANA CRISTINA HORTÊNCIA
ENGENHEIRA CIVIL-CREA/MG 251.895/D



ENDEREÇO: ESTRADA GUILHERME CAPANEMA BICALHO - CONCEIÇÃO DO PARÁ/MG

OBRA: PAVIMENTAÇÃO POLIÉDRICA

MAIO/2023

01/04



COMPRIMENTO DO TRECHO: 380m
 LARGURA MÉDIA: 7,00m
 ÁREA TOTAL: 2.660,00m²

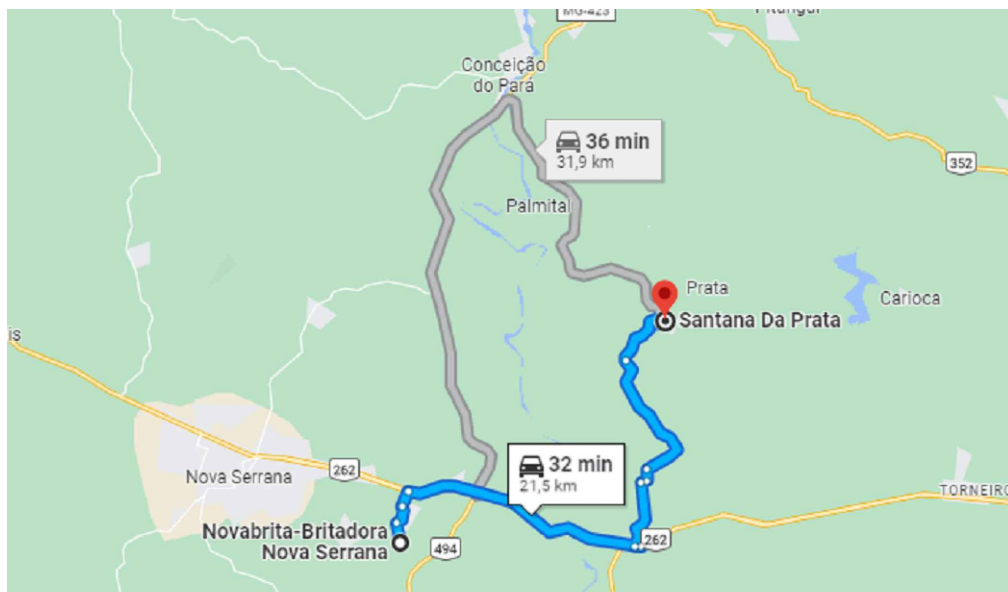

DMT

PREFEITURA MUNICIPAL DE CONCEIÇÃO DO PARÁ

PAVIMENTAÇÃO POLIÉDRICA

JOSÉ CASSIMIRO RODRIGUES
PREFEITO MUNICIPAL

Assinado de forma digital por
 NATANA CRISTINA
 HORTENCIA:11674329679
 Dados: 2023.06.15 09:14:16 -03'00'

NATANA CRISTINA HORTÊNCIA
 ENGENHEIRA CIVIL-CREA/MG 251.895/D



ENDEREÇO: ESTRADA GUILHERME CAPANEMA BICALHO - CONCEIÇÃO DO PARÁ/MG

OBRA: PAVIMENTAÇÃO POLIÉDRICA

MAIO/2023

02/04

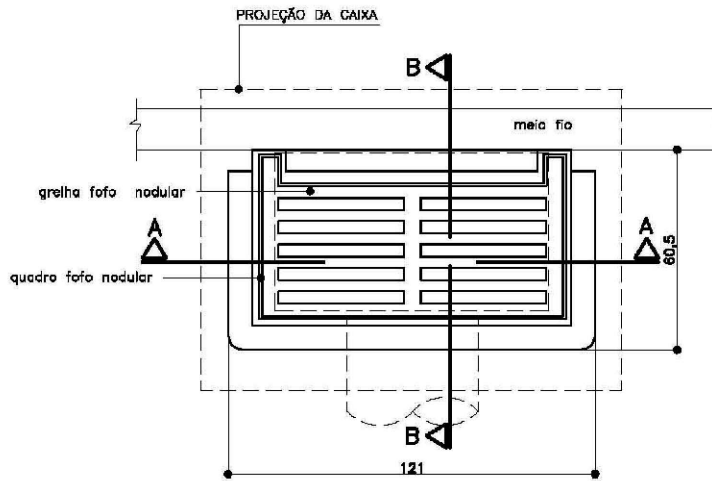

P L A N T A

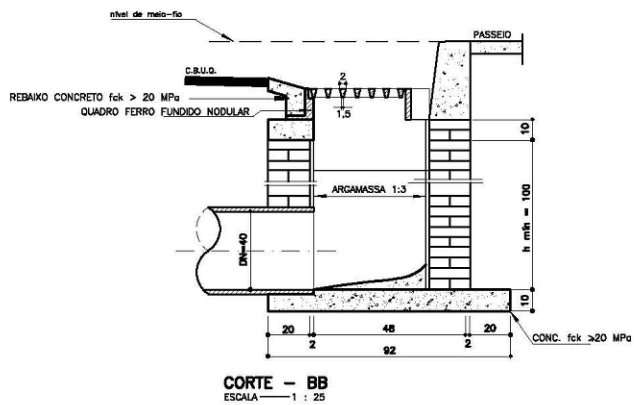
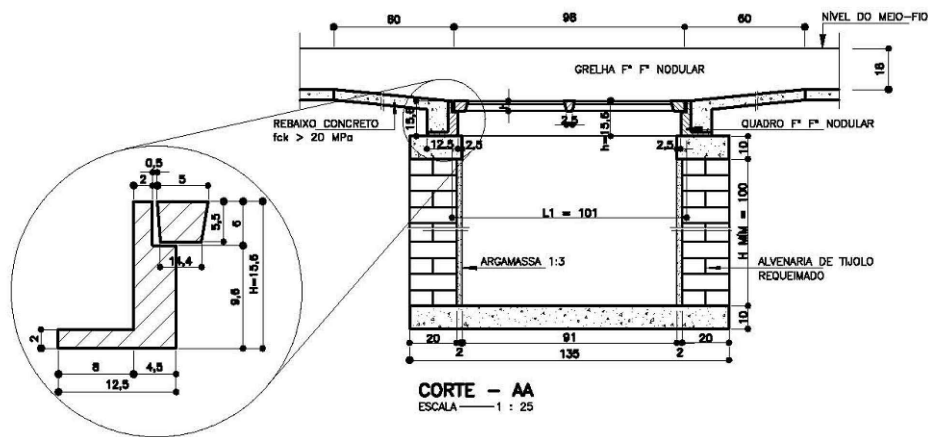

PREFEITURA MUNICIPAL DE CONCEIÇÃO DO PARÁ

PAVIMENTAÇÃO POLIÉDRICA

JOSE CASSIMIRO
RODRIGUES:50857819615

Assinado de forma digital por JOSE
CASSIMIRO
RODRIGUES:50857819615
Dados: 2023.08.15 11:00:25 -03'00'

NATANA CRISTINA
HORTENCIA:11674329
679

Assinado de forma digital por
NATANA CRISTINA
HORTENCIA:11674329679
Dados: 2023.06.15 09:15:15 -03'00'

JOSÉ CASSIMIRO RODRIGUES
PREFEITO MUNICIPAL

NATANA CRISTINA HORTÊNCIA
ENGENHEIRA CIVIL-CREA/MG 251.895/D



ENDEREÇO: ESTRADA GUILHERME CAPANEMA BICALHO - CONCEIÇÃO DO PARÁ/MG

OBRA: PAVIMENTAÇÃO POLIÉDRICA

MAIO/2023

03/04

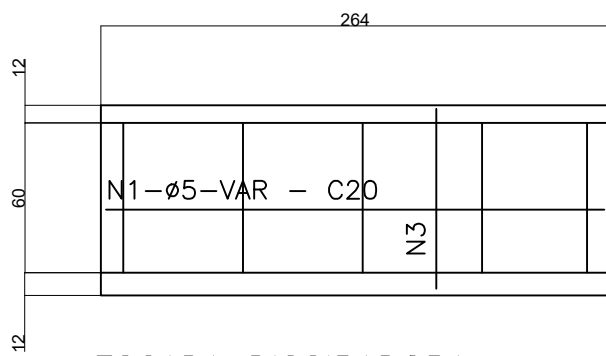

ESCADA DISSIPADORA

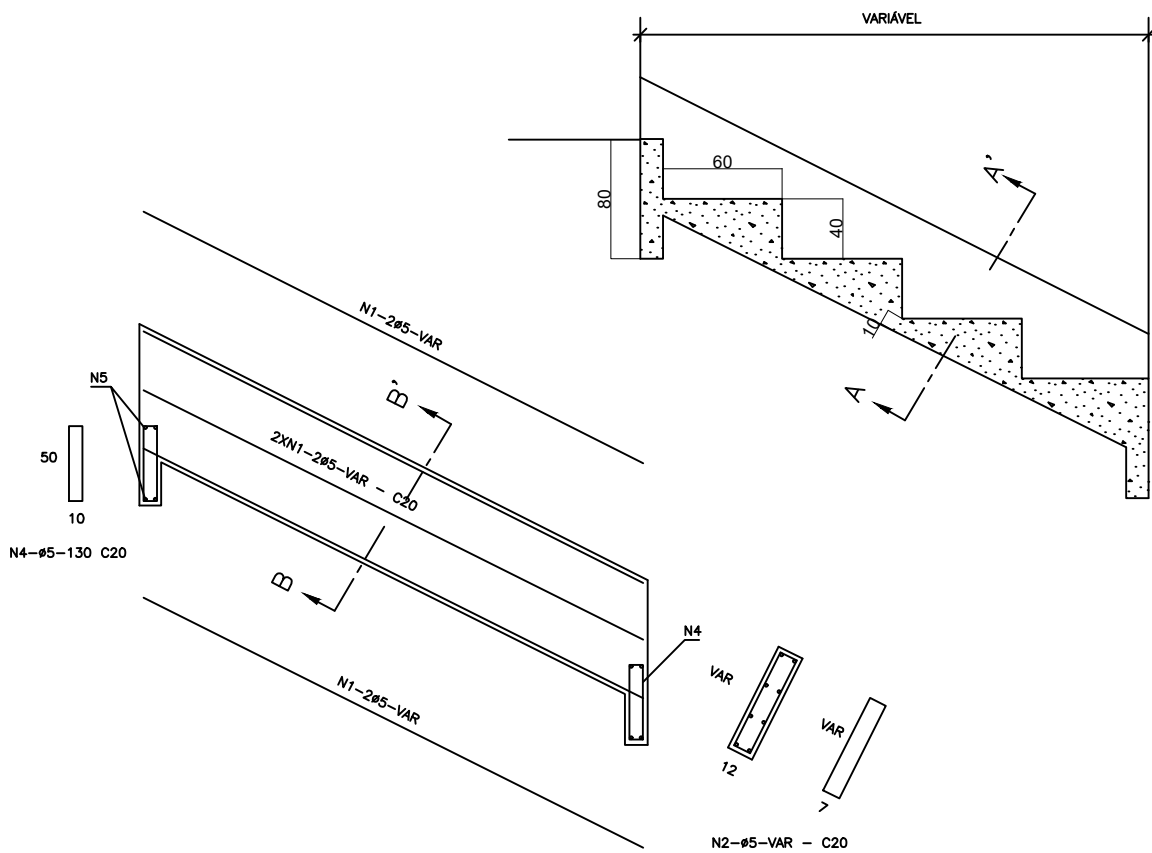
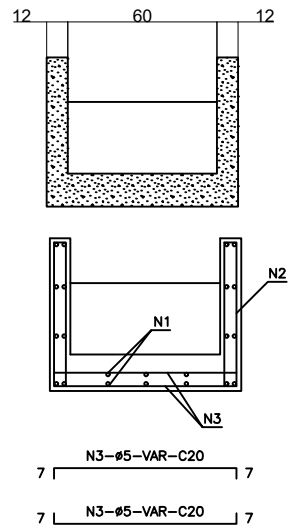

PREFEITURA MUNICIPAL DE CONCEIÇÃO DO PARÁ

PAVIMENTAÇÃO POLIÉDRICA

JOSE CASSIMIRO RODRIGUES:50857819615
 Assinado de forma digital por JOSE CASSIMIRO RODRIGUES:50857819615
 Dados: 2023.08.15 11:00:54 -03'00'

NATANA CRISTINA HORTENCIA:11674329679
 Assinado de forma digital por NATANA CRISTINA HORTENCIA:11674329679
 Dados: 2023.06.15 09:16:09 -03'00'

JOSÉ CASSIMIRO RODRIGUES
 PREFEITO MUNICIPAL

NATANA CRISTINA HORTÊNCIA
 ENGENHEIRA CIVIL-CREA/MG 251.895/D



ENDEREÇO: ESTRADA GUILHERME CAPANEMA BICALHO - CONCEIÇÃO DO PARÁ/MG

OBRA: PAVIMENTAÇÃO POLIÉDRICA

MAIO/2023

04/04